

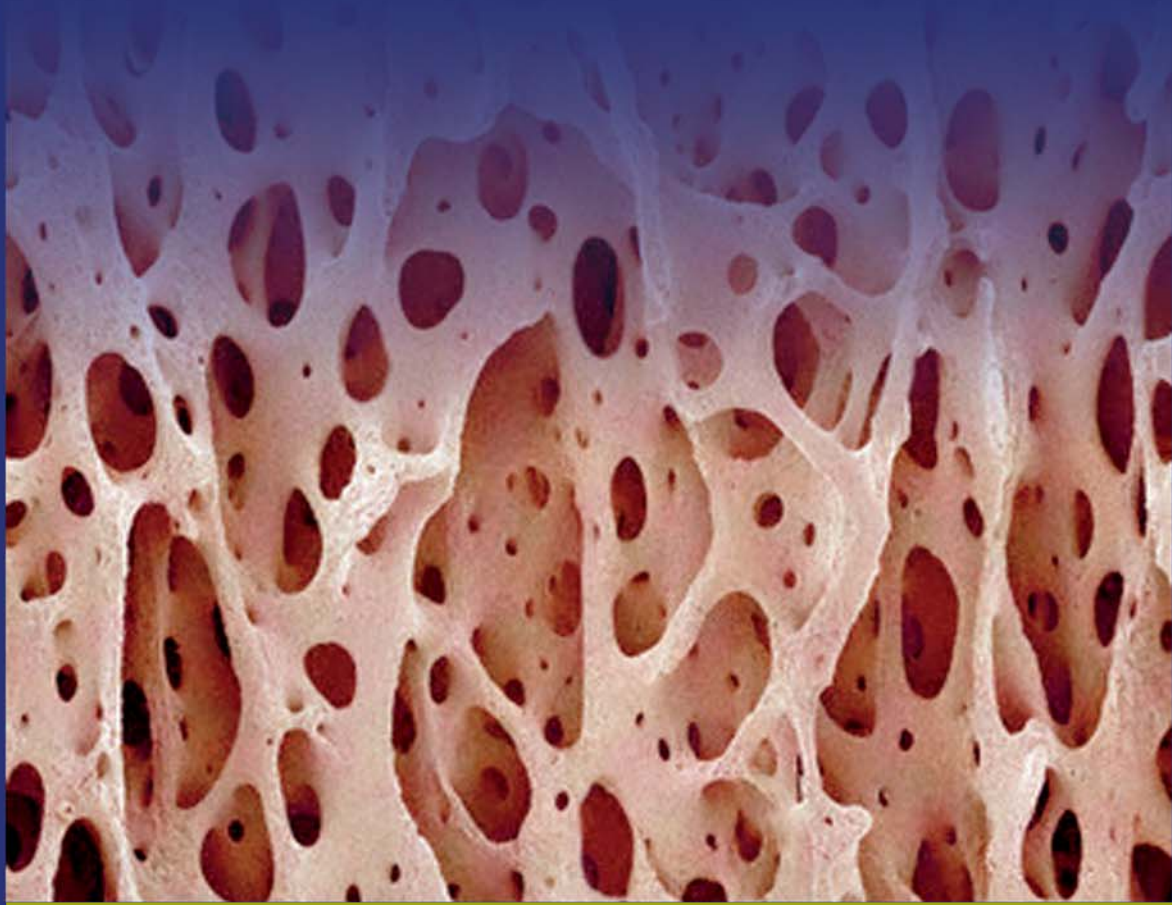

I Certamen de casos clínicos en osteoporosis

Premios 2010





I Certamen de casos clínicos en osteoporosis

Premios 2010

El Instituto de Formación Acreditada (IFOA®) se complace en presentarles la convocatoria del I Certamen de casos clínicos en osteoporosis - Premios 2010 que ha sido patrocinado por Laboratorios Italfarmaco, S.A.

Este certamen está dirigido por el profesor Manuel Sosa Henríquez, quien junto a los profesores María Jesús Gómez de Tejada Romero y Esteban Jódar Gimeno, reconocidos especialistas en esta materia, constituyen el comité científico del mismo.

El objetivo de esta iniciativa es contribuir a la formación sobre la osteoporosis mediante el estudio y análisis de casos clínicos aportados por médicos especialistas en reumatología, traumatología y disciplinas afines; también medicina interna, endocrinología y ginecología así como residentes de todas estas especialidades.

Con la selección de los mejores casos clínicos recibidos se publicará el libro titulado: *Casos clínicos en osteoporosis. Premios 2010*, que pondrá a disposición de los especialistas una herramienta útil para la práctica clínica diaria y que ayudará a compartir la experiencia clínica de las distintas unidades y servicios hospitalarios de diversos ámbitos geográficos de nuestro país.

También se ha previsto la concesión de tres premios a los mejores casos clínicos presentados a este certamen.

Deseamos agradecerles de antemano su colaboración y les animamos a participar en este proyecto.

Instituto de Formación Acreditada (IFOA®)

BASES DEL CERTAMEN

1. COMITÉ CIENTÍFICO

Profesor Manuel Sosa Henríquez

Catedrático de Medicina. Universidad de Las Palmas de Gran Canaria.
Jefe de la Unidad de Metabolismo Óseo. Hospital Universitario Insular de Gran Canaria.

Profesora María Jesús Gómez de Tejada Romero

Profesora titular del Departamento de Medicina. Universidad de Sevilla.

Profesor Esteban Jódar Gimeno

Profesor asociado de Ciencias de la Salud. Universidad Complutense de Madrid.
Profesor doctor de Medicina. Universidad Europea de Madrid.
Adjunto clínico de Endocrinología. Hospital Universitario 12 de Octubre. Madrid.
Jefe del Servicio de Endocrinología. Hospital Quirón. Madrid.

2. PARTICIPANTES

Podrán participar todos los médicos de todas las especialidades mencionadas anteriormente que ejerzan en cualquier centro sanitario público o privado del territorio español.

Los participantes sólo podrán firmar un único caso como «autor principal».

Los casos clínicos realizados por médicos residentes deberán ser supervisados por un responsable en la formación de residentes, que será el encargado de garantizar la calidad del caso.

3. DESARROLLO Y CALENDARIO

La elaboración del caso clínico se efectuará según las instrucciones que se indican en el apartado «**Normas para la presentación y entrega de trabajos**» y la fecha límite para la entrega de los casos clínicos es el **30 de junio de 2010**.

4. ADMISIÓN Y EVALUACIÓN DE TRABAJOS

Todo caso clínico que se presenta en el certamen debe ser original y no puede haberse publicado previamente.

Una vez comprobado que el trabajo se adapta a las normas de presentación y entrega de originales, el comité científico procederá a analizar y evaluar los casos recibidos y a determinar aquéllos que han sido acreedores de los premios indicados en el apartado 5 de las bases de este certamen. También el comité científico seleccionará aquellos casos clínicos que se incluirán en el libro *Casos clínicos en osteoporosis. Premios 2010*.

La selección de los finalistas se realizará a ciegas. La decisión del comité científico será irrevocable y éste no mantendrá correspondencia con los autores.

5. PREMIOS Y DIPLOMAS

De los casos presentados, el comité científico seleccionará a los ganadores de los siguientes premios:

1.º premio: 1.200 euros y diploma / 2.º premio: 900 euros y diploma / 3.º premio: 600 euros y diploma

6. DERECHOS DE REPRODUCCIÓN Y PROPIEDAD INTELECTUAL

La presentación de los casos clínicos implica la cesión a Editorial Glosa de los derechos de propiedad intelectual para aquellos casos seleccionados para su publicación en el libro titulado *Casos clínicos en osteoporosis. Premios 2010* (ISBN 978-84-7429-479-8 de la Biblioteca Nacional).

Los casos clínicos no publicados quedarán a disposición de sus autores.

7. PRIVACIDAD

Los autores participantes en esta convocatoria dan el consentimiento para que los datos personales que nos facilitan y que se detallan en las «Normas para la presentación y entrega de trabajos» se incorporen a un fichero informatizado titularidad de Editorial Glosa S.L., con el fin de gestionar el proceso del certamen y la edición del libro *Casos clínicos en osteoporosis. Premios 2010*. Este fichero informatizado está adaptado a lo previsto en la L.O. 15/1999, de 13 de diciembre, de Protección de datos de carácter personal.

NORMAS PARA LA PRESENTACIÓN Y ENTREGA DE TRABAJOS

PRESENTACIÓN: los originales se presentarán en un solo CD-ROM identificado con el nombre del caso clínico y en el cual, en formato Word y separadas por un salto de página, aparecerán las diferentes partes que a continuación describimos.

PARTE 1. DATOS DE LOS AUTORES: los datos de los autores no forman parte del texto solicitado y se presentan separados de las otras secciones por un salto de página:

- Título del caso clínico.
- Nombre y dos apellidos del autor principal (se admite un único autor principal). Servicio y centro de trabajo, así como su dirección postal. Teléfono directo (preferiblemente móvil), correo electrónico (información necesaria para resolver dudas, hacer aclaraciones o remitir correspondencia sobre esta convocatoria).
- Nombre y dos apellidos de los colaboradores. Servicio y centro de trabajo, así como la dirección postal del mismo.

Se aceptará un máximo de seis colaboradores. Si el número de colaboradores excede el indicado, se suprimirán del séptimo en adelante.

PARTE 2. ESTRUCTURA: el caso clínico estará estructurado en los siguientes apartados:

1. Introducción / 2. Caso clínico / 3. Discusión

- El texto del caso clínico siempre irá precedido por el título, que debe ser el mismo que figure en la «Parte 1. Datos de los autores».
- Extensión máxima de cinco páginas tamaño DIN-A4 en formato Word escritas a una sola cara, a doble espacio, con tipografía Times New Roman con tamaño de letra de 12 puntos y márgenes estándar (superior e inferior 2,5 cm, derecho e izquierdo 3 cm).

PARTE 3. BIBLIOGRAFÍA

- En cada caso clínico se incluirá un máximo de cinco referencias bibliográficas. Para estas citas se deberán seguir las recomendaciones de las normas Vancouver.
- Las referencias bibliográficas deben aparecer citadas en el texto, y estar numeradas de forma correlativa según su orden de aparición, debiendo también recogerse al final del texto por el mismo orden.

PARTE 4. FIGURAS O TABLAS

- Las figuras o tablas no forman parte de la extensión del texto solicitado (cinco páginas).
- Los casos clínicos constarán, como máximo, de cuatro figuras (gráficos, fotografías, algoritmos, etc.) o tablas. Una figura no podrá estar compuesta por más de una imagen, gráfico, etc., y debe estar identificada con un título y su situación señalada en el texto.
- Las figuras que sean fotografías se presentarán en formato PowerPoint, JPG o TIFF. Tendrán aproximadamente un tamaño de 77 x 55 mm y una resolución mínima de 300 p.p.
- Siempre que se considere necesario, en las fotografías, y para destacar la parte esencial de la misma, se podrán utilizar recursos gráficos (flechas, asteriscos).
- Las siglas y abreviaturas que aparezcan en tablas y gráficos se acompañarán siempre de una nota explicativa.
- Si el número total de tablas, gráficos e imágenes excede los cuatro indicados se suprimirán los sobrantes.
- Si no se dispone del permiso escrito del paciente, se evitará que éste pueda ser identificado.

ENTREGA DE TRABAJOS

- Los CD-ROM identificados con el nombre del caso clínico y dos copias impresas de la totalidad del trabajo (Identificación, Textos y Figuras y Tablas, deben remitirse por correo postal a la siguiente dirección: Editorial Glosa, S.L. Departamento de Documentación. Avinguda de Francesc Cambó, 21 5.^a planta. 08003 Barcelona